COMUNE DI NOCETO

PROVINCIA DI PARMA

P.le Adami 1 43015 Noceto (PR) - C.F./P.IVA 00166930347 - www.comune.noceto.pr.it

SERVIZIO PATRIMONIO, EDILIZIA, TERRITORIO E AMBIENTE

segreteria 0521 622 210

PEC: *protocollo@postacert.comune.noceto.pr.it*

PEC PATRIMONIO: *patrimonio@postacert.comune.noceto.pr.it*

PEC SUAP - SUE: *suap@postacert.comune.noceto.pr.it*

AVVISO

MODIFICHE TEMPORANEA ALLA VIABILITA' dal **27/12/2021** al **30/12/2021**
PER LAVORI DI RIQUALIFICAZIONE DEL VERDE PUBBLICO

VIA SAFFI E PARCHEGIO LIMITROFO
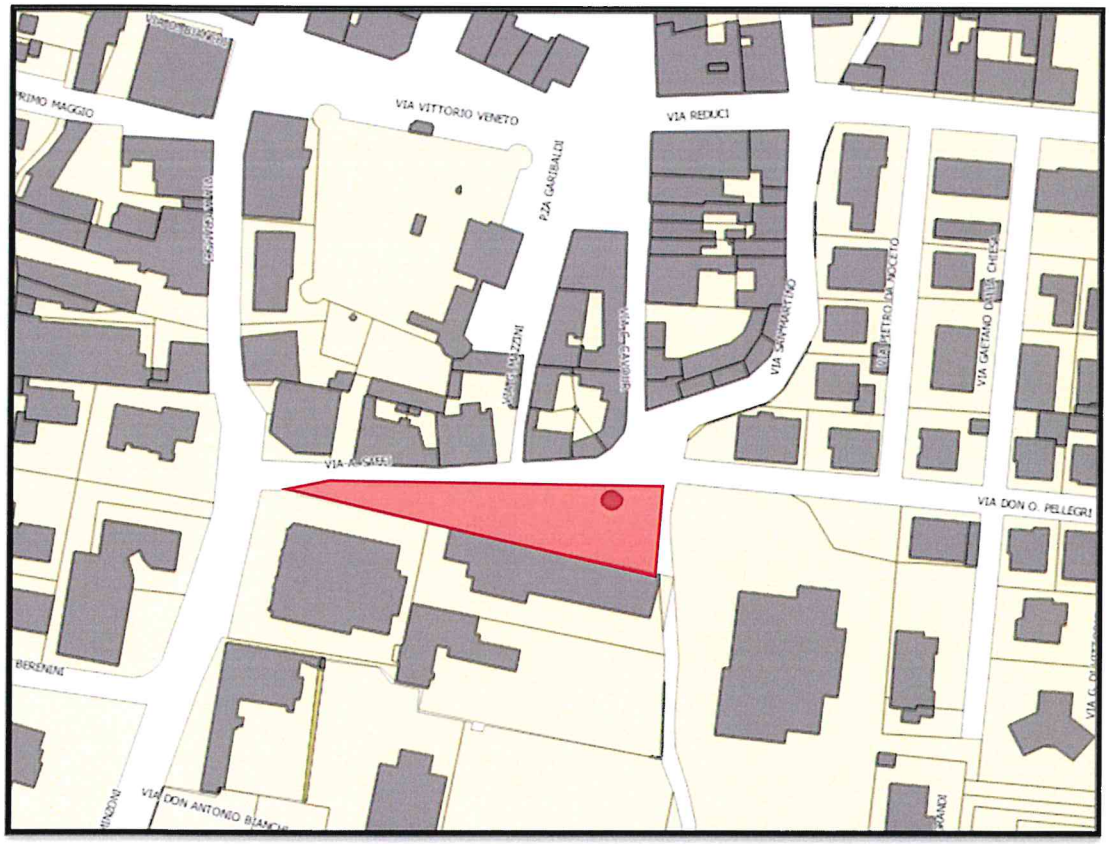
Per motivi di sicurezza verrà istituita la CHIUSURA DEL PARCHEGGIO LIMTROFO A VIA SAFFI ed IL SENSO UNICO ALTERNATO IN VIA SAFFI nel tratto stradale interessato da lavori di manutenzione del verde pubblico.